

MINISTERUL APELOR ȘI PĂDURILOR



ORDIN

Nr. 1428 / 30.10.2017

privind aprobarea Procedurii operaționale privind acordarea compensațiilor reprezentând contravaloarea produselor pe care proprietarii nu le recoltează datorită funcțiilor de protecție stabilite prin amenajamente silvice care determină restricții în recoltarea de masă lemnoasă

Având în vedere Referatul de aprobare nr. 72070/DA/04.10.2017 al Direcției Păduri și Dezvoltare Forestieră,

Luând în considerare prevederile Ordinului secretarului general al Guvernului nr. 400/2015 pentru aprobarea Codului controlului intern managerial al entităților publice, cu modificările și completările ulterioare,

În baza Ordinului ministrului apelor și pădurilor nr. 401/04.05.2017 privind aprobarea Procedurii de sistem privind inițierea, elaborarea, aprobarea, revizuirea și arhivarea procedurilor de sistem și operaționale în cadrul Ministerului Apelor și Pădurilor,

În temeiul art. 13 alin. (5) din Hotărârea Guvernului nr. 20/2017 privind organizarea și funcționarea Ministerului Apelor și Pădurilor cu modificările ulterioare,

ministrul apelor și pădurilor emite următorul:

ORDIN :

Art. 1. – Se aprobă Procedura operațională privind acordarea compensațiilor reprezentând contravaloarea produselor pe care proprietarii nu le recoltează datorită funcțiilor de protecție stabilite prin amenajamente silvice care determină restricții în recoltarea de masă lemnoasă, prevăzută în anexa care face parte integrantă din prezentul ordin.

Art. 2 – Direcția Generală Păduri și Direcția Economico – Financiară duc la îndeplinire prevederile prezentului ordin, care se comunică în format electronic celorlalte direcții din cadrul ministerului de către Direcția Generală Păduri.

MINISTRU

ADRIANA-DOINA PANĂ





MINISTERUL APELOR ȘI PĂDURILOR

Anexă la Ordinul Ministrului Apelor și Pădurilor

PROCEDURA OPERAȚIONALĂ

PRIVIND ACORDAREA COMPENSAȚILOR REPREZENTÂND CONTRAVALOAREA
PRODUSELOR PE CARE PROPRIETARIII NU LE RECOLTEAZĂ DATORITĂ
FUNȚIILOR DE PROTECȚIE STABILITE PRIN AMENAJAMENTELE SILVICE
CARE DETERMINĂ RESTRICȚII ÎN RECOLTAREA DE MASĂ LEMNOASĂ

COD: PO – DGP – 04

EDIȚIA 1 REVIZIA 0

Ministerul Apelor și Pădurilor Direcția Generală Păduri	Procedura operațională privind acordarea compensațiilor reprezentând contravaloarea produselor pe care proprietarii nu le recoltează, datorită funcțiilor de protecție stabilite prin amenajamente silvice care determină restricții în recoltarea de masă lemnoasă.	Ediția 1 - Anul 2017 Nr. de exemplare 3
	Cod: PO – DGP – 04	Revizia 0 Nr. de exemplare -
		Pagina 1 din 7
		Exemplar nr. 3

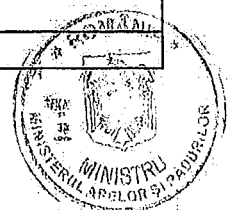



MINISTERUL APELOR ȘI PĂDURILOR

1. Lista responsabililor cu elaborarea, verificarea și aprobarea ediției sau, după caz, a reviziei în cadrul ediției procedurii

	Elemente privind responsabilii/ operațiunea	Numele și prenumele	Funcția	Data	Semnătura
	1	2	3	4	5
1.1.	Elaborat	Adrian Ilie	Consilier	08.08.2017	
1.2.	Verificat	Dan Achim	Director		
1.3.	Verificat	Dănuț Iacob	Director		
1.4.	Verificat	Ilie Mihalache	Director General		
1.5.	Avizat	Istrate Ștețco	Secretar de Stat		
1.6.	Aprobat	Adriana Doina Pană	Ministru		



2. Situația edițiilor și a reviziilor în cadrul edițiilor procedurii

	Ediția sau, după caz, revizia în cadrul ediției	Componenta revizuită	Modalitatea reviziei	Data de la care se aplică prevederile ediției sau reviziei ediției
	1	2	3	4
2.1.	Ediția I	x	x	Septembrie 2017
2.2.	Revizia 1	x	x	x

3. Lista cuprinzând persoanele la care se difuzează ediția sau, după caz, revizia din cadrul ediției procedurii

	Scopul difuzării	Exemplar nr.	Structură MAP	Funcția	Nume și prenume	Data primirii
	1	2	3	4	5	6
3.1.	Aplicare	1	Direcția Generală Păduri	Consilier	Ilie Adrian	
3.2.	Informare	1	Direcția Generală Păduri	Director	Achim Dan	

Ministerul Apelor și Pădurilor Direcția Generală Păduri	Procedura operațională privind acordarea compensațiilor reprezentând contravaloarea produselor pe care proprietarii nu le recoltează, datorită funcțiilor de protecție stabilite prin amenajamentele silvice care determină restricții în recoltarea de masă lemnoasă	Ediția 1 - Anul 2017 Nr. de exemplare 3
		Revizia 0
		Nr. de exemplare -
		Pagina 2 din 7
	Cod: PO - DGP - 04	Exemplar nr. 3

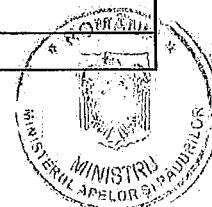



MINISTERUL APELOR ȘI PĂDURILOR

		2	Direcția Generală Păduri	Consilier	Popa Călin	
		3	Direcția Economico - Financiară	Director	Dima Nicoleta	
		4	Unitatea de Politici Publice	Manager Public	Banu Andrei	
3.3.	Arhivare	1	Direcția Generală Păduri	Consilier	Ilie Adrian	

4. Scopul activității de elaborare a procedurilor

- 4.1. Prezenta procedură stabilește cerințele și responsabilitățile autorității publice centrale care răspunde de silvicultură pentru organizarea și desfășurarea activității de verificare a documentațiilor transmise de către structurile teritoriale de specialitate din subordine;
- 4.2. Asigură continuitatea activității, inclusiv în condiții de fluctuație a personalului;
- 4.3. Sprijină auditul și/sau alte organisme abilitate în acțiuni de auditare și/sau control, iar pe manager, în luarea deciziei;

5. Domeniul de aplicare a procedurii

- 5.1. Prezenta procedură se aplică tuturor activităților necesare pentru înregistrarea și verificarea documentațiilor transmise de structurile teritoriale de specialitate din subordine în vederea acordării ajutorului de stat anual în scopul compensării beneficiarilor, desfășurate de personalul din cadrul MAP;
- 5.2. Listarea principalelor activități de care depinde și/sau care depind de activitatea procedurată;
- 5.3. Listarea compartimentelor implicate în procesul activității

6. Documente de referință /reglementări aplicabile activității procedurate

- 6.1. Legislație primară:
 - Legea nr. 46/2008 „Codul Silvic” republicată cu modificările și completările ulterioare, Art. 97, alin. 1, lit. b
- 6.2. Legislație subsecventă:
 - Hotărârea Guvernului nr. 447/2017 privind aprobarea Normelor metodologice de acordare, utilizare și control a compensațiilor reprezentând contravaloarea produselor pe care proprietarii nu le recoltează, datorită funcțiilor de protecție stabilite prin amenajamente silvice care determină restricții în recoltarea de masă lemnoasă

Ministerul Apelor și Pădurilor Direcția Generală Păduri	Procedura operațională privind acordarea compensațiilor reprezentând contravaloarea produselor pe care proprietarii nu le recoltează, datorită funcțiilor de protecție stabilite prin amenajamente silvice care determină restricții în recoltarea de masă lemnoasă	Ediția 1 - Anul 2017
		Nr. de exemplare 3
		Revizia 0
		Nr. de exemplare -
		Pagina 3 din 7
		Exemplar nr. 3

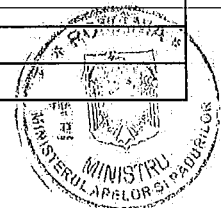



8. Descrierea procedurii

- 8.1. Documentațiile transmise către MAP de către GF se vor înregistra și repartiza către DGP în vederea verificării privind eligibilitatea acordării compensațiilor;
- 8.2. DGP/DPDF verifică documentația transmisă de către GF din subordinea autorității publice centrale, înaintată cu scrisoare și opis pentru toate documentele, care va conține:
- 8.2.1. Formularul de decont;
 - 8.2.2. Fișa de calcul a compensațiilor;
 - 8.2.3. Copii certificate de ocolul silvic ale documentelor de proprietate asupra pădurii;
 - 8.2.4. Copii certificate de ocolul silvic ale contractelor de administrare/servicii silvice;
 - 8.2.5. Copii certificate de ocolul silvic ale descrierilor parcelare;
- 8.3. DPDF transmite documentația către DPSS pentru certificarea încadrării pe tipuri funcționale eligibile pentru acordarea compensațiilor;
- 8.3.1. Personalul DPSS va verifica descrierile parcelare cu încadrarea suprafețelor pe categorii funcționale și va transmite către DPDF rezultatele verificărilor, cu sublinierea erorilor de încadrare dacă este cazul;
 - 8.3.2. Personalul DPDF va informa GF, dacă este cazul, referitor la erorile de încadrare în tipurile funcționale eligibile pentru refacerea documentației;
- 8.4. Personalul DPDF va verifica modul de calcul al valorii compensațiilor
- 8.4.1. În situația în care în cuprinsul unui an calendaristic prețul mediu al unui metru cub de masă lemnoasă pe picior a fost reglementat prin mai multe acte normative, calculul prețului pentru anul respectiv se va face folosind media ponderată a valorilor stabilite în conformitate cu numărul de zile pentru care acestea s-au aflat în vigoare în anul respectiv;
 - 8.4.2. Pentru anul 2017 se va folosi prețul mediu al unui metru cub de masă lemnoasă pe picior stabilit prin Legea nr. 4/2015 pentru P_ml1 cât și pentru P_ml2, iar pentru P_ml3 se va folosi media ponderată a valorilor stabilite atât prin Ordinul Ministrului nr. 3283/2012 cât și prin Legea nr. 4/2015;
- 8.5. Pentru calculul compensațiilor se va folosi relația:
- $$C = S \times (P_{ml1} + P_{ml2} + P_{ml3}) / 3 \times v_n$$
- Semnificația termenilor:
- C – Valoarea compensației (Lei/an)
 - P_ml1 – prețul mediu al unui metru cub de masă lemnoasă pe picior la data depunerii cererii;
 - P_ml2, P_ml3 – prețurile medii în cei doi ani precedenți;
 - V_n – volumul mediu anual nerecoltat pe hectar utilizat pentru calculul compensațiilor;
- Pentru arboretele încadrate în T I este de 4.29 mc/an/ha;

Ministerul Apelor și Pădurilor Direcția Generală Păduri	Procedura operațională privind acordarea compensațiilor reprezentând contravaloarea produselor pe care proprietarii nu le recoltează, datorită funcțiilor de protecție stabilite prin amenajamente silvice care determină restricții în recoltarea de masă lemnoasă	Ediția 1 - Anul 2017 Nr. de exemplare 3
	Cod: PO – DGP – 04	Revizia 0 Nr. de exemplare - Pagina 5 din 7 Exemplar nr. 3

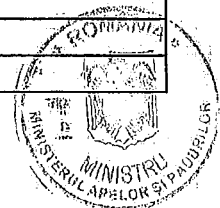



MINISTERUL APELOR ȘI PĂDURILOR

7. Definiții și abrevieri ale termenilor utilizați în procedura

7.1. Definiții ale termenilor

Nr. crt.	Termenul	Definiția și/sau, dacă este cazul, actul care definește termenul
1	T I	Tipul I funcțional – păduri cu funcții speciale pentru ocrotirea naturii, pentru care, prin lege, este interzisă orice fel de exploatare de lemn sau de alte produse, fără aprobarea organului competent prevăzut în lege (Anexa 3 din OM 1672/2000). Cuprinde suprafețe încadrate în subunitatea de protecție E.
2	T II	Tipul II funcțional – păduri cu funcții speciale de protecție situate în stațiuni cu condiții grele sub raport ecologic, precum și arboretele în care nu este posibilă sau admisă recoltarea de masă lemnoasă, impunându-se numai lucrări speciale de conservare. Cuprinde suprafețe încadrate în subunitățile de protecție M și de producție K.
3	Beneficiari	Proprietarii privați, persoane fizice și juridice, precum și asociații ale acestora
4	Întreprindere	Persoană fizică/juridică care desfășoară activități în scop lucrativ
5	Microîntreprindere și IMM	Întreprindere care are mai puțin de 250 de angajați, a cărei cifră de afaceri nu depășește 50 mil. € și/sau al cărei bilanț nu depășește 43 mil. €
6	Schemă de ajutor de stat	Orice act în baza căruia, fără alte măsuri suplimentare, pot fi acordate ajutoare individuale întreprinderilor

7.2. Abrevieri ale termenilor

Nr. crt.	Abrevierea	Termenul abreviat
1	MAP	Ministerul Apelor și Pădurilor
2	DGP	Direcția Generală Păduri
3	DPDF	Direcția Păduri și Dezvoltare Forestieră
4	DPSS	Direcția Politici și Strategii în Silvicultură
5	DEF	Direcția Economico - Financiară
6	UPP	Unitatea de Politici Publice
7	GF	Garda Forestieră

Ministerul Apelor și Pădurilor Direcția Generală Păduri	Procedura operațională privind acordarea compensațiilor reprezentând controlarea produselor pe care proprietarii nu le recoltează, datorită funcțiilor de protecție stabilite prin amenajamente silvice care determină restricții în recoltarea de masă lemnoasă.	Ediția 1 - Anul 2017 Nr. de exemplare 3
	Cod: PO - DGP - 04	Revizia 0 Nr. de exemplare - Pagina 4 din 7 Exemplar nr. 3

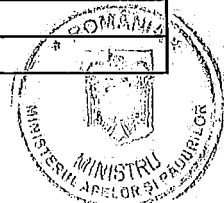



MINISTERUL APELOR ȘI PĂDURILOR

-Pentru arboretele încadrate în T II este de 1.97 mc/an/ha;

- 8.5.1. În situația în care, în urma verificărilor, formularul de decont este întocmit corespunzător, acesta se transmite în maxim 30 de zile de la primire către DEF pentru efectuarea plăților către GF;
- 8.5.2. O copie a documentelor prevăzute la 8.2 se păstrează în cadrul DPDF;
- 8.5.3. O copie a actelor de decontare realizate de către DEF se va transmite către DPDF;
- 8.6. În situația în care formularul de decont nu este întocmit corespunzător acesta se va înapoia cu scrisoare de înaintare către GF pentru remedierea deficiențelor;
- 8.7. În cadrul DPDF se va deschide un registru electronic care va conține nume și prenume / denumirea, CNP/CUI, suprafața, tipul de categorie funcțională și valoarea sumelor care s-au acordat beneficiarilor după modelul din Anexa 4 la Hotărârea Guvernului nr. 447/2017;

9. Responsabilități și răspunderi în derularea activității

Nr. crt.	Compartimentul	Verificare	Informare	Avizare	Aprobare	Arhivare
1	DGP/DPDF/ Adrian Ilie	x				x
2	DGP/DPDF/ Călin Popa		x			
3	DGP/DPDF/ Dan Achim			x		
4	DGP/DPSS/ Dănuț Iacob			x		
5	DGP/ Ilie Mihalache				x	
6	DEF/ Nicoleta Dima			x		

10. Anexe, înregistrări, arhivări

- Anexa 1 – Schemă logică;
- Anexa 2 – Registru beneficiari;

Ministerul Apelor și Pădurilor Direcția Generală Păduri	Procedura operațională privind acordarea compensațiilor reprezentând contravaloarea produselor pe care proprietarii au le recolează, datorită funcțiilor de protecție stabilite prin amenajamente silvice care determină restricții în recoltarea de masă lemnoasă	Ediția 1 - Anul 2017
	Cod: PO – DGP – 04	Nr. de exemplare 3
		Revizia 0
		Nr. de exemplare -
		Pagina 6 din 7
		Exemplar nr. 3

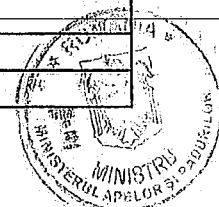



MINISTERUL APELOR ȘI PĂDURILOR

11. Cuprins

Numărul componentei	Denumirea componentei	Pagina
1	Lista responsabililor cu elaborarea, verificarea și aprobarea ediției sau, după caz, a reviziei în cadrul ediției procedurii operaționale	2
2	Situația edițiilor și a reviziilor în cadrul edițiilor procedurii operaționale	2
3	Lista cuprinzând persoanele la care se difuzează ediția sau, după caz, revizia din cadrul ediției procedurii operaționale	2
4	Scopul procedurii operaționale	3
5	Domeniul de aplicare a procedurii operaționale	3
6	Documente de referință (reglementări) aplicabile activității procedurate	3
7	Definiții și abrevieri ale termenilor utilizați în procedura operațională	4
8	Descrierea procedurii operaționale	5
9	Responsabilități și răspunderi în derularea activității	6
10	Anexe, înregistrări, arhivări	6
11	Cuprins	7

Ministerul Apelor și Pădurilor Direcția Generală Păduri	Procedura operațională privind acordarea compensațiilor reprezentând contravaloarea produselor pe care proprietarii nu le recoltează, datorită funcțiilor de protecție stabilite prin amenajamente silvice care determină restricții în recoltarea de masă lemnoasă	Ediția 1 - Anul 2017 Nr. de exemplare 3
		Revizia 0 Nr. de exemplare -
	Cod: PO – DGP – 04	Pagina 7 din 7 Exemplar nr. 3

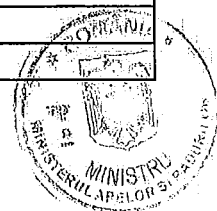

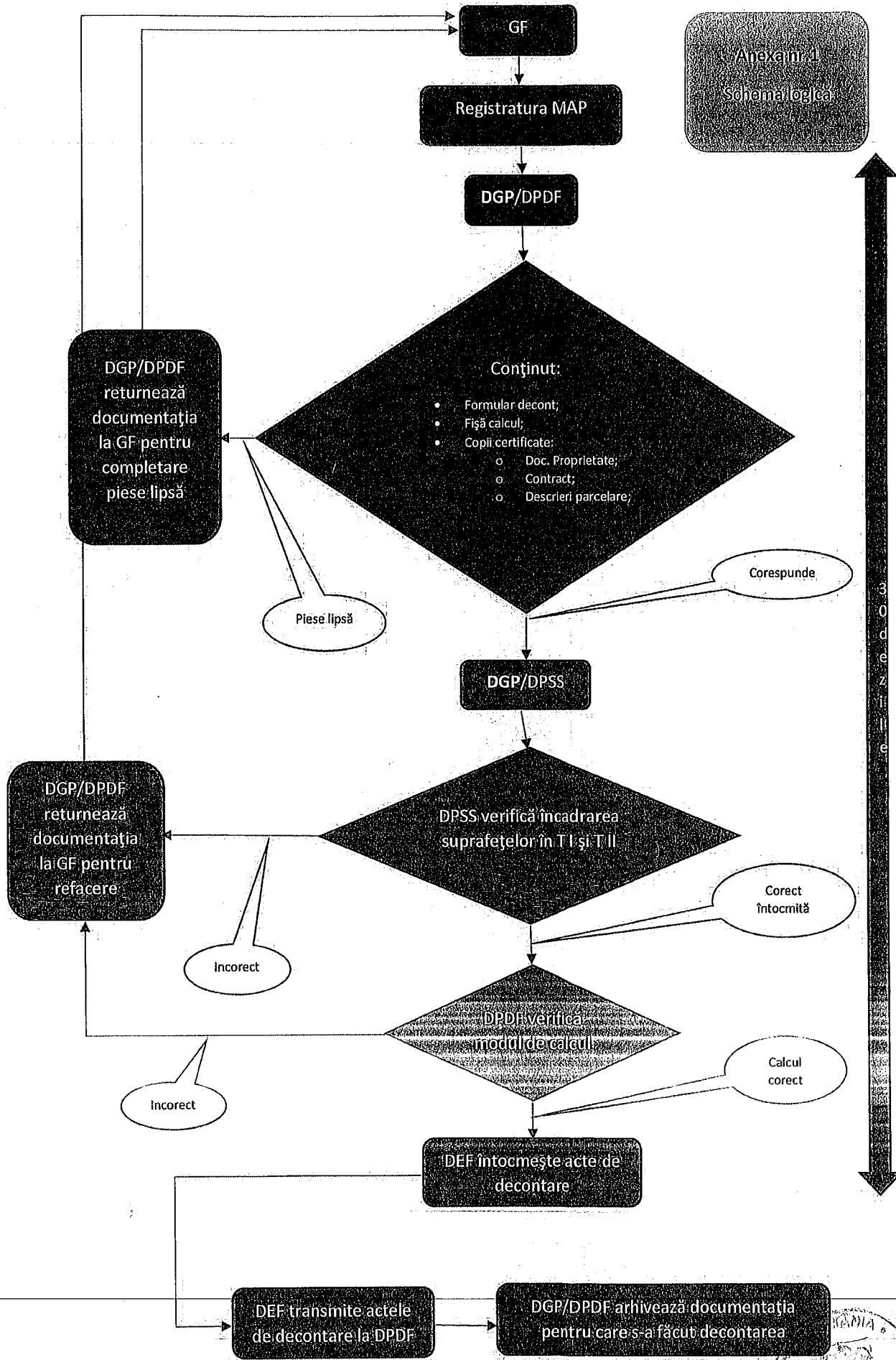

Anexa nr. 1
Schema logică

30 de zile



Registru beneficiari compensatii T I si/sau T II

Nr. Ct.	Numele si Prenumele/ Denumirea detinatorului actului de proprietate	CNP/CUI	Cont Institutie financiar - bancara/ Trezorerie	Nr./Data act de proprietate	Nr./Data contract de administrare/ prestari servicii	UP	ua	Suprafata ha	Tip categorie functionala	Valoare Lei	Act decontare DEF
0	1	2	3	4	5	6	7	8	9	10	11
1											
2											
3											
4											
5											

