



**Administrația
Națională
“APELE
ROMÂNE”**



romania2019.eu



REALIZĂRI ȘI PERSPECTIVE PRIVIND APĂRAREA ÎN TIMPUL INUNDAȚIILOR ADMINISTRAȚIA BAZINALĂ DE APĂ OLT



În perioada iunie –iulie 2018, în județul Vâlcea s-au înregistrat fenomene hidrometeorologice periculoase ce au condus la producerea de inundații.

Ministrul Apelor și Pădurilor, Ioan Deneș, însoțit de directorul general al Administrației Naționale „Apele Române” (ANAR), Victor Sandu, directorul Administrației Bazinale de Apă Olt (ABA Olt), Ștefan Prală, președintele CJ Valcea, Constantin Rădulescu, prefectul județului, Florian Marin și specialiști din cadrul Administrației Bazinale de Apă Olt, au fost prezenți în toate zonele calamitate, pentru a coordona echipele de intervenție.

În urma celor constatate la fața locului, în fiecare localitate afectată, ministrul Ioan Deneș a solicitat directorului general al Administrației Naționale „Apele Române” (ANAR), Victor Sandu și directorului Administrației Bazinale de Apă Olt (ABA Olt), Ștefan Prală, o analiză a zonelor afectate din tot B.H. Olt și soluțiile cele mai bune pentru refacerea lucrărilor afectate, regularizarea și consolidarea malurilor râurilor și pârâurilor erodate în urma viiturilor.

În urma demersurilor ABA Olt, prin HG 582/02.08.2018 și Decizia ANAR nr. 584/25.09.2018, pentru județul Valcea au fost alocate fonduri în valoare totală de 19.746 mii lei, pentru realizarea a 9 obiective de investiții.

Zona oraşului Băbeni - În 10 iulie s-a intervenit pentru închiderea celor două breşe din zona de confluenţă a pârâului Stăncălău cu Bistriţa, formate din cauza debitelor crescute, fenomene care au condus la producerea breşelor în digul de apărare al orasului.





1. Amenajare pârâu Iazul Morților, oraș Băbeni, județul Vâlcea-HG 582/2018

Ca urmare a precipitațiilor abundente, circa 200 gospodării și anexe gospodărești din orașul Băbeni, județul Vâlcea, au fost inundate sau se aflau în pericol de a fi inundate de apele pârâului Stăncălău (Iazul Morților). *S-a produs colmatarea accentuată a albiei râului Bistrița în zona de confluență cu pr. Stăncălău, astfel că la debitele mari înregistrate a fost imposibilă descărcarea acestui curs de apă, situație care a favorizat producerea de inundații în zona intravilan a orașului Băbeni.*

Situațiile privind evoluția evenimentelor și a efectelor cauzate de fenomenele hidrometeorologice periculoase pe cursul de apă Stăncălău, implicit Bistrița, pe raza orașului Băbeni, au fost consemnate și în ultimele Rapoarte de sinteză ale Comitetului Județean Pentru Situații de Urgență Vâlcea.

Capacități executate: amenajare albie pe o lungime de 920 metri constând în: zid de sprijin din beton 1018 metri, praguri de fund–4 buc și reprofilare albie – 920 metri.

Valoarea investiției- (INV/C+M) 7500/7011 MII LEI





2. Amenajare pârâu Topolog, comuna Nicolae Bălcescu, județul Vâlcea – HG 582/2018

În urma fenomenelor hidrometeorologice periculoase, înregistrate în vara anului 2018, au fost afectate 0.3 km DJ 678 D, 1 anexă gospodărească, cca. 1.05 km străzi, 0.8 km străzi în satul Linia Hanului și 5 km DJ 678 D și 0.9 km eroziuni mal în satul Dosu Râului, consemnate în Rapoartele de sinteză întocmite de CJSU Vâlcea.

Capacități executate: lucrările de regularizare a albiei, constând în: recalibrare albie 1244 metri, protecții mal cu gabioane 822 metri și apărări de mal cu zid din beton 422 metri

Valoarea aprobată a investiției - (INV/C+M) 3671/3430 mii lei

Lucrarea a fost executată, în amonte și aval de cele trei puncte (Linia hanului, stație de epurare, Tupan Dicu).





Investiția a fost necesară datorită riscului major de producere a pagubelor, atât anuale cât și repetarea acestora la noi viituri. Lucrarea a fost prioritară și cu efecte benefice comunității locale.

Zona comunei Vaideeni, unde mai multe gospodării, drumuri, poduri și podețe au fost afectate de apele pârâului Recea, care datorită ploilor torențiale și a viiturilor produse de pe versanți, au umflat apele pârâului .



Ministrul Ioan Deneș s-a aflat, duminică 25 iunie, în localitatea Vaideeni, județul Vâlcea, pentru a evalua la fața locului situația creată de ieșirea din matcă a pârâului Recea.



3. Regularizare pârâu Luncavăț și afluenți pe sectorul Vaideeni - Horezu Popești, județul Vâlcea – HG 582/2018

Capacități executate: refacere aparare de mal-395 metri, refacere prag -1 buc, refacere saltea

subspălată -40 ml și consolidări de mal-1.100 ml.

Valoarea investiției - (INV/C+M) 2.100/1.961 mii lei

Lucrările au fost executate pe pr. Luncavăț, majoritatea în zonele amonte și aval de următoarele trei puncte (**COMAN, BĂLUȚĂ** și pod **COZMULETE**, comuna Vaideeni).





U.A.T HOREZU

Conform Raportului de Sinteză nr. 2/13.07.2018 au fost afectate: 15 case; 2 anexe gospodărești; 0,06 km rețea alimentare cu apă; 0,3 ha alunecare de teren; 5 podețe; 10 poduri și 27,05 km străzi .

U.A.T VAIDEENI

Conform Raportului de Sinteză nr. 2/13.07.2018 au fost afectate: 64 case, 143 anexe gospodărești, 5 autoturisme, 4 km rețea alimentare cu apă, 0,7 km străzi, 8 podețe, 1 pod, 1 obiectiv administrativ, 0,025 teren arabil, 0,2 ha alunecare de teren și 0,05 km DJ.

4. Amenajare pârâu Valea Plopilor, comuna Vaideeni, județul Vâlcea - Decizia ANAR 584/2018

Capacitățile executate: regularizare albie minora pe sectorul Izvorul Rece-Slătioara, decolmatare pe o lungime de 3,6 km.

Valoarea investiției - (INV/C+M) 3600/3365 mii lei



5. Îndiguire pârâu Urşani la Horezu, judeţul Vâlcea –Decizia ANAR 584/2018

Capacităţile executate: consolidare mal pe o lungime de 320 metri.

Valoarea totală a investiţiei - (INV/C+M) 220/203 mii lei





6. Regularizare pârâu Luncavăț la Oteșani, zona Cârstănești, sector David-Cârjaliu, județul Vâlcea - Decizia ANAR 584/2018

Capacitățile executate: apărări de mal pe o lungime de 1350 metri în cele doua puncte (David, Cârjaliu)

Valoarea totală a investiției - (INV/C+M) 1000/933 mii lei





7. Regularizare pârâu Ursana la Olanu și la Stoilești, județul Vâlcea- Decizia ANAR 584/2018

Capacitățile executate: amenajare albie pe o lungime de 1000 metri.

Valoarea investiției - (INV/C+M) 600/559 mii lei





*8. Decolmatare și îndiguire pârâu Geamăna la Drăgoești, zona Buciumeni, județul Vâlcea
- Decizia ANAR 584/2018*

Capacități executate: decolmatare albie pe o lungime de 1000 metri.

Valoarea investiției - (INV/C+M) 600/559 mii lei





9. Consolidare albie minoră pârâu Sasca la Milcoiu, zona Ciutești-Tepșenari, județul Vâlcea - Decizia ANAR 584/2018

Capacitățile executate: consolidare mal (stang si drept) pe o lungime de 500 metri

Valoarea investiției - (INV/C+M) 600/559 mii lei





10. Regularizare pârâu Bistrița pe sectorul Costești - Băbeni, jud. Vâlcea

Investiție începută în anul 2018 cu fonduri de la bugetul de stat și surse proprii

Capacitati executate: amenajare albie - 5 km, protectii de mal – 3 km.

Valoare aprobata:(INV/C+M)- 8023/7958 MII LEI



11. Regularizare pârâu Luncavâț și afluenți sectorul Vaideeni - Popești, jud. Vâlcea

Obiectul 2 - lucrări începute în anul 2018

Capacitati executate: consolidări mal – 400 m

Valoare aprobata: (INV/C+M)- 500/491 MII LEI



Obiective de investitii finalizate in anul 2018 in judetul Valcea

Nr. Crt.	DENUMIRE OBIECTIV	VALOAREA LUCRARILOR FINALIZATE (mii lei)	CAPACITATI	RECEPTIONATE DA/NU	OBSERVATII
0	1	2	3	4	5
	JUDETUL VALCEA	13.971	<i>regularizari si reprofilari albie 6 km amenajari albie 4,7 km aparari de mal 2,0 km consolidari de mal - 1100 ml</i>		
1	Refacere lucrari hidrotehnice pe paraul Olanesti la Vladesti - Priporu, jud. Valcea	1.845	Praguri ingropate pentru stabilizare talveg =3 buc Zid beton = 442,60 m Blocaj anrocamente =1 buc	DA	
2	Regularizare parau Luncavat si afluenti sectorul Vaideeni -Horezu- Popesti, HG 582/2018	2.079	Refacere aparare de mal -395 m Refacere prag - 1 buc Refacere saltea subspălată 40 ml Consolidari de mal - 1100 ml		Inceput demersurile efectuării recepției
3	Amenajare parau Iazul Morților, oraș Babeni, județul Valcea - HG 582/2018	7.338	Amenajare albie pârâu Iazul Morților - 920 m		Inceput demersurile efectuării recepției
4	Amenajare parau Topolog, comuna Nicolae Balcescu, județul Valcea - HG 582/2018	3.570	Amenajare albie pârâu Topolog, (protecție mal) - 1244 m		Inceput demersurile efectuării recepției
5	Îndiguire pr. Urșani la Horezu, oraș Horezu, județul Vâlcea-Decizia ANAR 584/2018	217	apărări de mal L=0.32 km		Inceput demersurile efectuării recepției

6	Regularizare pr. Ursana la Olanu și la Stoilești, comunele Olanu, Stoilești, județul Vâlcea-Decizia ANAR 584/2018	597	regularizare albie L=1000 m prism de anrocamente L=842 m cadere 1 buc		Inceput demersurile efectuării recepției
7	Decolmatare și îndiguire pr. Geamăna la Drăgoești, zona Buciumeni, aval pod DJ 678, comuna Drăgoești, județul Vâlcea-Decizia ANAR 584/2018	597	reprofilare albie L=1000 m		Inceput demersurile efectuării recepției
8	Regularizare pr. Luncavăț la Oteșani, zona Cârstănești, sector David-Cârjaliu, comuna Oteșani, județul Vâlcea-Decizia ANAR 584/2018	997	apărări de mal L=2000 m		Inceput demersurile efectuării recepției
9	Consolidare albie minoră pr. Sasca la Milcoiu, zona Ciutești-Tepșenari, comuna Milcoiu, județul Vâlcea-Decizia ANAR 584/2018	597	protecție de mal din gabioane L=500 m prag de fund=3 buc		Inceput demersurile efectuării recepției
10	Amenajarea pârâului Valea Plopiilor, comuna Vaideeni, județul Vâlcea-Decizia ANAR 584/2018	3.470	regularizare albie minoră - 4 km (recalibrare)		Inceput demersurile efectuării recepției

➤ **ABA OLT-PROPUNERI PRIVIND EXECUȚIA ȘI FINALIZAREA LUCRĂRILOR DE APĂRARE ÎMPOTRIVA INUNDAȚIILOR ÎN B.H. OLT PENTRU PERIOADA 2019-2020**

JUDEȚUL VÂLCEA

1. Regularizare pârâu Luncavâț și afluenți sectorul Vaideeni –Popești, jud. Vâlcea (Ob. 2)

- Propunere valoare program 2019 :2.645.000/2.592.000 lei (INV/C+M)
- Capacități: Consolidări mal - 920 m
- Recalibrare albie -3520 m
- PIF:2019

2. Regularizare pârâu Bistrița pe sectorul Costești –Băbeni, jud. Vâlcea

- Propunere valoare program 2019 :12.066.000/11.947.000 lei (INV/C+M)
- Capacități: Amenajare albie - 13,6 km
- Protecții mal - 7,0 km
- PIF:2019

➤ **ABA OLT- PROPUNERI LUCRĂRI INVESTIȚII PUNCTE CRITICE ÎN Bh.Olt-2019**
Lucrări finanțate din bugetul de stat și surse proprii

ADMINISTRATIA NATIONALA APELE ROMANE									
INVESTITII NOI IN PUNCTE CRITICE CU BUGET ALOCAT IN 2019									
1	Amenajare parau Cerna pe sectorul Stroesti-Lapusata, Jud. Valcea	Casa si gospodarii - 23 Drum comunal - 7 km Poduri si podete - 2 Stalpi LEA 400 kv - 2 Terenuri arabile - 250 ha	250 ml aparari de mal 1 buc prag de fund 500 ml amenajare albie	1.503	1.503		2019	Necesita intocmire Studiu de fezabilitate si procedura achizitie PT si lucrari	
2	Regularizare parau Govora in comuna Bunesii, aval confluenta valea Bunesii, Jud. Valcea	Casa si gospodarii - 15 Stalpi LEA 400 kv - 1 Terenuri arabile - 80 ha Localitate - 1	80 ml dig 80 ml protectie dig 100 ml reprofilare albie	540	540		2019	Necesita intocmire Studiu de fezabilitate si procedura achizitie PT si lucrari	
3	Consolidare mal drept parau Tarala in comuna Mateesti - Zona Patrulescu, Jud. Valcea	Casa si gospodarii - 2 ; Stalpi LEA 400 kv - 1 ; Terenuri arabile - 1 ha ; Pod - 1 ; Drum judetean - 0,2 km	80 ml aparare mal 100 ml reprofilare albie	540	540		2019	Necesita intocmire Studiu de fezabilitate si procedura achizitie PT si lucrari	
4	Regularizare parau Cemisoara in comuna Cemisoara, zona Machidon, Jud. Valcea	Casa si gospodarii - 9 ; Stalpi LEA 20 kv - 2 ; Terenuri arabile - 1 ha ; Pod - 2 ; Drum judetean - 0,2 km	120 ml aparari de mal 200 ml reprofilare albie	1.075	1.075		2019	Necesita intocmire Studiu de fezabilitate si procedura achizitie PT si lucrari	
5	Consolidare mal stang parau Cheia la Cheia, sector Biserica - Vasilica, Jud. Valcea	Casa si gospodarii - 15 ; Stalpi LEA 20 kv - 1 ; Terenuri arabile - 1 ha ; Pod - 1 ; Drum judetean - 0,2 km ; Obiectiv social - Gradinita - 1, ; Biserica - 1, Cimirl - 1	200 ml aparare de mal 200 ml reprofilare albie	1.290	1.290		2019	Necesita intocmire Studiu de fezabilitate si procedura achizitie PT si lucrari	
6	Amenajare parau Lungot la Danica, zona Ciresu - Launele, Jud. Valcea	Nota de constatare vituri nr. 614,1084 din 12.02.2019 Casa si gospodarii - 62 ; Stalpi LEA 20 kv - 2 ; Terenuri arabile - 220 ha; Poduri si podete - 2 ; Drum judetean - 1 km ; Drum comunal - 2 km	250 ml aparari de mal 1000 ml reprofilare albie	1.610	1.610		2019	Necesita intocmire Studiu de fezabilitate si procedura achizitie PT si lucrari	
7	Consolidare mal stang parau Dosu la Parisani - zona Popa, Jud. Valcea	Casa si gospodarii - 15 ; Stalpi LEA 20 kv - 2 ; Terenuri arabile - 1 ha; Poduri - 1 ; Drum comunal - 5 km	200 ml aparare de mal 200 ml reprofilare albie	1.290	1.290		2019	Necesita intocmire Studiu de fezabilitate si procedura achizitie PT si lucrari	
8	Consolidare pr. Latorita la Malala - Clunget, punct Busu, Jud. Valcea	Casa si gospodarii - 12 ; Stalpi LEA 20 kv - 2 ; Terenuri arabile - 6 ha ; Poduri - 1 ; Drum comunal - 4 km; Obiectiv economic - 1	200 ml aparare de mal 200 ml reprofilare albie	1.290	1.290		2019	Necesita intocmire Studiu de fezabilitate si procedura achizitie PT si lucrari	
9	Amenajare parau Topolog la Micolu , sat Ciutesti, pod Ciutesti, Jud. Valcea	Casa si gospodarii - 4 ; Stalpi LEA 20 kv - 1 ; Stalpi LEA 400 kv - 1 ; Terenuri arabile - 80 ha; Poduri - 1 ; Drum comunal - 1 km ; Obiectiv economic - 1	250 ml recalibrare albie 220 ml aparare de mal	966	966		2019	Necesita intocmire Studiu de fezabilitate si procedura achizitie PT si lucrari	
10	Amenajare parau Topolog la Nicolae Balcescu, punct statia de apa, Jud. Valcea	Casa si gospodarii - 2 ; Stalpi LEA 20 kv - 1 ; Stalpi LEA 400 kv - 1 ; Terenuri arabile - 250 ha ; Drum comunal - 1 km ; Obiectiv economic - 1	575 ml recalibrare albie 237 ml aparare de mal	1.610	1.610		2019	Necesita intocmire Studiu de fezabilitate si procedura achizitie PT si lucrari	

11	Amenajare parau Topolog la Nicolae Balcescu, sat Dosul Raului, pod DJ 676, Jud. Valcea	Case si gospodarii - 11 ; Stalpi LEA 20 kv - 4 ; Stalpi LEA 400 kv - 1 ; Terenuri arabile - 70 ha ; Drum judetean - 2 km ; Obiectiv social - 1 (Biserica)	600 ml aparare de mal 300 ml recalibrare albie	2.145	2.145	2019	Necesita intocmire Studiu de fezabilitate si procedura achizitie PT si lucrari
12	Amenajare parau Topolog la Galicea, sat Cocoru, amonte pod DJ576A, Jud. Valcea	Case si gospodarii - 2 ; Stalpi LEA 20 kv - 4 ; Stalpi LEA 400 kv - 1 ; Terenuri arabile - 120 ha ; Poduri - 1 ; Drum judetean - 1 km ; Obiectiv economic - 2	3094 ml recalibrare albie 2530 ml aducere la cota parapet	1.930	1.930	2019	Necesita intocmire Studiu de fezabilitate si procedura achizitie PT si lucrari
13	Regularizare parau Stanesca la Stoltesti, sat Izvoru Rece, la podul nou, Jud. Valcea	Case si gospodarii - 37 ; Stalpi LEA 20 kv - 5 ; Terenuri arabile - 140 ha ; Poduri - 1 ; Drum comunal - 5 km ; Obiectiv economic - 1 ; Obiectiv social - 1 (Scoala)	500 ml aparare de mal 500 ml recalibrare albie	600	600	2019	Necesita intocmire Studiu de fezabilitate si procedura achizitie PT si lucrari
14	Recalibrare albie parau Ursana la Olanu, Sat Nicoltesti, Jud. Valcea	Case si gospodarii - 40 ; Stalpi LEA 20 kv - 1 ; Stalpi LEA 400 kv - 1 ; Terenuri arabile - 240 ha ; Drum comunal - 2 km	1000 ml recalibrare albie	1.075	1.075	2019	Necesita intocmire Studiu de fezabilitate si procedura achizitie PT si lucrari
15	Regularizare parau Cernisoara Orli la Cernisoara, zona Olescu, Jud. Valcea	Case si gospodarii - 8 ; Stalpi LEA 20 kv - 2 ; Terenuri arabile - 6 ha ; Poduri si podete - 2 ; Drum comunal - 2 km	100 ml aparare de mal 200 ml recalibrare albie	645	645	2019	Necesita intocmire Studiu de fezabilitate si procedura achizitie PT si lucrari
16	Consolidare mal parau Hinta la Baile Govora, amonte strand intravilan Baile Govora, Jud. Valcea	Case si gospodarii - 22 ; Stalpi LEA 20 kv - 2 ; Terenuri arabile - 15 ha ; Poduri si podete - 4 ; Drum orasenesc - 2 km ; Obiectiv economic - 2	300 ml aparare de mal 400 ml recalibrare albie 2 praguri	2.145	2.145	2019	Necesita intocmire Studiu de fezabilitate si procedura achizitie PT si lucrari
17	Amenajare parau Samnic in comuna Golesti, sector scoala generala - polenita - valea lui Man, Jud. Valcea	Case si gospodarii - 23 Drum comunal - 7 km Poduri si podete - 2 Stalpi LEA 400 kv - 2 Terenuri arabile - 250 ha	250 ml reprofilare albie 100 ml aparari de mal 1 prag de fund	540	540	2019	Necesita intocmire Studiu de fezabilitate si procedura achizitie PT si lucrari
18	Consolidare mal stang pr. Bistrita la Tomsani, punct Dumbravesti, jud. Valcea	Case si gospodarii - 7 ; Stalpi LEA 20 kv - 2 ; Terenuri arabile - 5 ha ; Poduri - 1 ; Drum comunal - 1 km	200 ml aparare de mal 300 ml recalibrare albie	400	400	2019	Necesita intocmire Studiu de fezabilitate si procedura achizitie PT si lucrari
19	Consolidare mal stang pr. Bistricioara la Tomsani, punct Bogdanesti, Jud. Valcea	Case si gospodarii - 7 Stalpi LEA 20 kv - 2 Terenuri arabile - 5 ha Poduri - 1 Drum comunal - 1 km	200 ml aparare de mal 300 ml recalibrare albie	360	360	2019	Necesita intocmire Studiu de fezabilitate si procedura achizitie PT si lucrari
20	Amenajare pr. Costesti la Costesti, zona Bai Jud. Valcea	Case si gospodarii - 5 Stalpi LEA 20 kv - 2 Terenuri arabile - 15 ha Poduri - 1 Drum comunal - 1 km Obiectiv economic - 1	300 ml aparare de mal 300 ml recalibrare albie 1 prag	450	450	2019	Necesita intocmire Studiu de fezabilitate si procedura achizitie PT si lucrari

21	Consolidare mal drept pr. Costesti la Costesti, zona Marinescu, Jud. Valcea	Case si gospodarii - 15 ;Stalpi LEA 20 kv - 2 ; Terenuri arabile - 18 ha ;Poduri - 1 ;Drum comunal - 1 km ;Obiectiv economic - 1	300 ml aparare de mal 300 ml recalibrare albie 1 prag	400	400	2019	Necesita intocmire Studiu de fezabilitate si procedura achizitie PT si lucrari
22	Consolidare mal stang pr. Costesti la Costesti, zona Invelitoare, Jud. Valcea	Case si gospodarii - 5 ;Stalpi LEA 20 kv - 2 ; Terenuri arabile - 20 ha ; Poduri - 1 ;Drum comunal - 1 km ; Obiectiv economic - 1	200 ml aparare de mal 200 ml recalibrare albie	300	300	2019	Necesita intocmire Studiu de fezabilitate si procedura achizitie PT si lucrari
23	Consolidare mal drept pr. Otassu, com. Barboesti, Sat Barzesti, punct Maruntelu, Jud. Valcea	Case si gospodarii - 15 ;Stalpi LEA 20 kv - 2 ;Terenuri arabile - 1 ha ;Poduri - 1 ; Punte pietonala - 1 ;Drum comunal - 0,5 km	150 ml aparare de mal 200 ml recalibrare albie	350	350	2019	Necesita intocmire Studiu de fezabilitate si procedura achizitie PT si lucrari
24	Consolidare albie pr. Luncavet la Sirinessa, zona statie apa, Jud. Valcea	Case si gospodarii - 2 ;Stalpi LEA 400 kv - 1 ; Terenuri arabile - 100 ha ;Poduri - 1 ; Drum judetean - 500 m ;Obiective economice - 1 (statie apa)	1 prag consolidare albie Amenajare albie - 300 m	900	900	2019	Necesita intocmire Studiu de fezabilitate si procedura achizitie PT si lucrari
TOTAL INVESTITII NOI IN PUNCTE CRITICE CU BUGET ALOCAT IN 2019			4,5 km- aparare de mal 10,5 km-recalibrare albie 500 m-amenajare albie	22.654	22.654		
TOTAL INVESTITII - ADMINISTRATIA NATIONALA APELE ROMANE				102.223	37.365		

JUDEȚUL VÂLCEA

1. Amenajare parau Samnic in comuna Golesti, sector scoala generala - poienita - valea lui Man, Jud. Valcea

Refacerea zonelor afectate din cauza viiturilor din anul 2018 pentru apărarea împotriva inundațiilor a obiectivelor menționate.

Capacități: 100 ml apărări de mal; 1 prag; 250 ml amenajare albie

Valoare investiție: 540,000.00

Zonele apărate: case și gospodării – 11; drum comunal - 5 km; drum județean - 0,5 km; stâlpi LEA 20 kv – 3; terenuri arabile - 3 ha

2. Amenajare pr. Cerna pe sectorul Stroești-Lapușata, Jud. Valcea

Refacerea zonelor afectate din cauza viiturilor din anul 2018 pentru apărarea împotriva inundațiilor a obiectivelor menționate;

Capacități: 250 ml apărări de mal; 1 prag ; 500 ml amenajare albie

Valoare investiție: 1,503,000.00

Zonele apărare: case și gospodării – 23; drum comunal - 7 km ; poduri și podețe – 2; stâlpi LEA 400 kv – 2; terenuri arabile - 250 ha



3. Regularizare pârâu Govora în comuna Bunesti, aval confluență valea Bunesti, Jud.

Vâlcea

Refacerea zonelor afectate din cauza viiturilor din anul 2018 pentru apărarea împotriva inundațiilor a obiectivelor menționate;

Capacități: 80 ml protecție dig; 100 ml amenajare albie

Valoare investiție: 540,000.00

Zonele apărate: case și gospodării – 15; stâlpi LEA 400 kv – 1; terenuri arabile - 80 ha;
localitate - 1



4.Consolidare mal drept pr. Tarâia în comuna Mateești - Zona Patrulescu, Jud. Valcea

Refacerea zonelor afectate din cauza viiturilor din anul 2018 pentru apărarea împotriva inundațiilor a obiectivelor menționate;

Capacități: 80 ml apărare mal;100 ml amenajare albie

Valoare investiție:540,000.00

Zonele apărate: case și gospodării - 2 ; stâlpi LEA 400 kv – 1; terenuri arabile - 1 ha ; pod – 1; drum județean - 0,2 km



5. Regularizare pr. Cernișoara în comuna Cernișoara, zona Machidon, Jud. Valcea

Refacerea zonelor afectate din cauza viiturilor din anul 2018 pentru apărare împotriva inundațiilor a obiectivelor menționate;

Capacități: 120 ml așărări de mal; 200 ml amenajare albie

Valoare investiție: 1,075,000.00

Zonele apărute: case și gospodării – 9;

stalpi LEA 20 kv – 2; terenuri arabile - 1 ha; pod – 2; drum județean - 0,2 km



6.Consolidare mal stâng pr. Cheia la Cheia, sector Biserica - Vasilica, Jud. Valcea

Refacerea zonelor afectate din cauza viiturilor din anul 2018 pentru apărarea împotriva inundațiilor a obiectivelor menționate;

Capacități: 200 ml aparare de mal;200 ml amenajare albie

Valoare investiție:1,290,000.00

Zonele apărate: case și gospodării – 15; stalpi LEA 20 kv – 1; terenuri arabile - 1 ha; pod – 1; drum județean - 0,2 km; obiectiv social - gradinița – 1, biserica – 1,cimitir -1



7.Amenajare pr. Lungot la Danicei,zona Cireșu - Launele, Jud. Vâlcea

Refacerea zonelor afectate din cauza viiturilor din anul 2018 pentru apărarea împotriva inundațiilor a obiectivelor menționate;

Capacități: 250 ml apărari de mal;1000 ml amenajare albie

Valoare investiție: 1,610,000.00

Zonele apărate: case și gospodării – 62; stalpi LEA 20 kv – 2; terenuri arabile - 220 ha; poduri și podete – 2; drum județean - 1 km; drum comunal - 2 km



8. Consolidare mal stâng pr. Dosu la Perișani - zona Popa, Jud. Vâlcea

Refacerea zonelor afectate din cauza viiturilor din anul 2018 pentru apărarea împotriva inundațiilor a obiectivelor menționate;

Capacități: 200 ml apărare de mal; 200 ml amenajare albie

Valoare investiție: 1,290,000.00

Zonele apărate: case și gospodării – 15; stâlpi LEA 20 kv – 2; terenuri arabile - 1 ha; poduri – 1; drum comunal - 5 km



9. Consolidare pr. Latorița la Malaia - Ciunget, punct Bușu, Jud. Vâlcea

Refacerea zonelor afectate din cauza viiturilor din anul 2018 pentru apărarea împotriva inundațiilor a obiectivelor menționate;

Capacități: 200 ml apărare de mal; 200 ml amenajare albie

Valoare investiție: 1,290,000.00

Zonele apărate: case și gospodării – 12; stâlpi LEA 20 kv - 2 ; terenuri arabile - 6 ha; poduri – 1; drum comunal - 4 km; obiectiv economic - 1



10. Amenajare pr. Topolog la Milcoiu, sat Ciutești, pod Ciutești, Jud. Vâlcea

Refacerea zonelor afectate din cauza viiturilor din perioada 2014-2018

Capacități: 250 ml recalibrare albie; 220 ml apărare de mal

Valoare investiție: 966,000.00

Zonele apărate: case și gospodării – 4; stâlpi LEA 20 kv – 1; stâlpi LEA 400 kv – 1; terenuri arabile - 80 ha; poduri – 1; drum comunal - 1 km ; obiectiv economic - 1



11.Amenajare pr. Topolog la Nicolae Bălcescu, punct stația de apă, Jud. Vâlcea

Refacerea zonelor afectate din cauza viiturilor din anul 2014

Capacități: 575 ml recalibrare albie; 237 ml apărare de mal

Valoare investiție:1,610,000.00

Zonele apărate: case și gospodării – 2; stâlpi LEA 20 kv – 1; stâlpi LEA 400 kv – 1; terenuri arabile - 250 ha; drum comunal - 1 km; obiectiv economic - 1



12. Amenajare pr. Topolog la Nicolae Bălcescu, sat Dosul Raului, pod D.1678D, Jud. Vâlcea

Refacerea zonelor afectate din cauza viiturilor din anul 2014

Capacități: 600 ml apărare de mal; 300 ml recalibrare albie

Valoare investiție: 2,145,000.00

Zonele apărate: case și gospodării – 11; stâlpi LEA 20 kv – 4; stâlpi LEA 400 kv – 1; terenuri arabile - 70 ha; drum județean - 2 km; obiectiv social - 1 (Biserica)



13. Amenajare pârâu Topolog la Galicea, sat Cocoru, amonte pod DJ678A, Jud. Valcea

Refacerea zonelor afectate din cauza viiturilor din anul 2014

Capacități: 3094 ml recalibrare albie; 2530 ml aducere la cota parapet

Valoare investiție: 1,930,000.00

Zonele apărate: case și gospodării - 2 ; stâlpi LEA 20 kv – 4; stâlpi LEA 400 kv – 1; terenuri arabile - 120 ha; poduri – 1; drum județean - 1 km; obiectiv economic - 2



14. Regularizare pârâu Stăneasca la Stoilesti, sat Izvoru Rece, la podul nou, Jud. Vâlcea

Refacerea zonelor afectate din cauza viiturilor din anul 2018

Capacități: 500 ml apărare de mal; 500 ml recalibrare albie

Valoare investiție: 600,000.00

Zonele apărute: case și gospodării – 37; stâlpi LEA 20 kv – 5; terenuri arabile - 140 ha; poduri – 1; drum comunal - 5 km; obiectiv economic – 1; obiectiv social - 1 (Școala)



15. Amenajare albie pr. Ursana la Olanu, Sat Nicoleşti, Jud. Vâlcea

Refacerea zonelor afectate din cauza viiturilor din anul 2018

Capacități: 1000 ml. recalibrare albie

Valoare investiție: 1,075,000.00

Zonele apărate: case și gospodării - 40 ; stâlpi LEA 20 kv – 1; stâlpi LEA 400 kv – 1; terenuri arabile - 240 ha ; drum comunal - 2 km



16. Regularizare parau Cernișoara Orlii la Cernișoara, zona Olescu, Jud. Vâlcea

Refacerea zonelor afectate din cauza viiturilor din anul 2018 pentru apărarea împotriva inundațiilor a obiectivelor menționate.

Capacități: 100 ml apărare de mal; 200 ml recalibrare albie

Valoare investiție: 645,000.00

Zonele apărate: case și gospodării - 8; stâlpi LEA 20 kv - 2; terenuri arabile - 6 ha; poduri și podețe – 2; drum comunal - 2 km

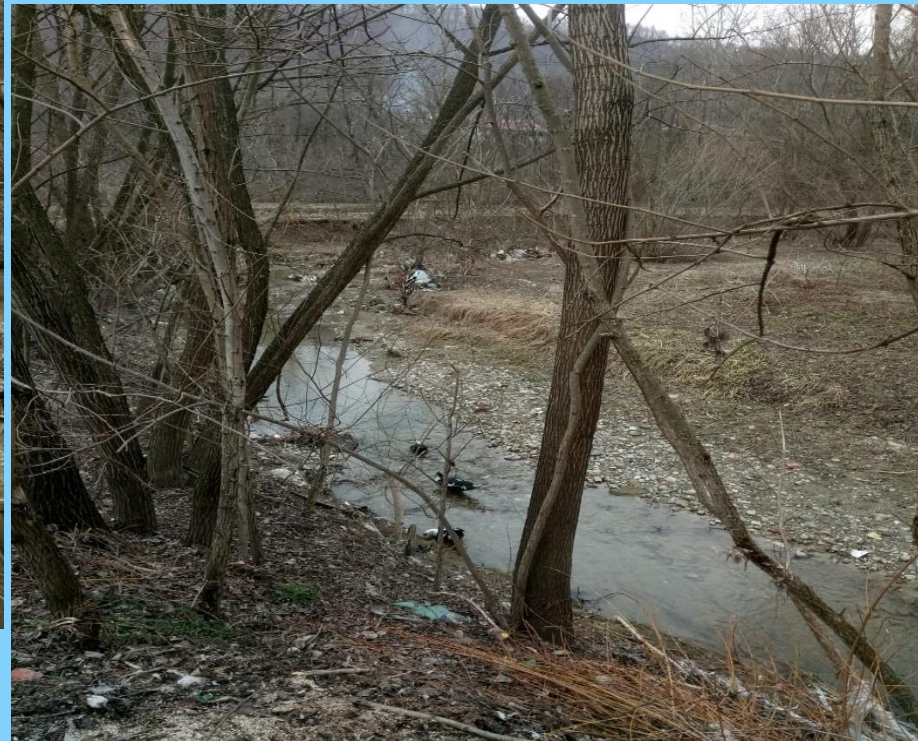

17. Consolidare mal parau Hinta la Baile Govora, amonte strand intravilan Baile Govora, Jud.

Valcea

Refacerea zonelor afectate din cauza viiturilor din anul 2014 - 2018

Capacități: 300 ml apărare de mal; 400 ml recalibrare albie; 2 praguri

Valoare investiție: 2,145,000.00

Zonele apărate: case și gospodării – 22; stâlpi LEA 20 kv – 2; terenuri arabile - 15 ha ; poduri și podețe – 4; drum orașenesc - 2 km; obiectiv economic - 2

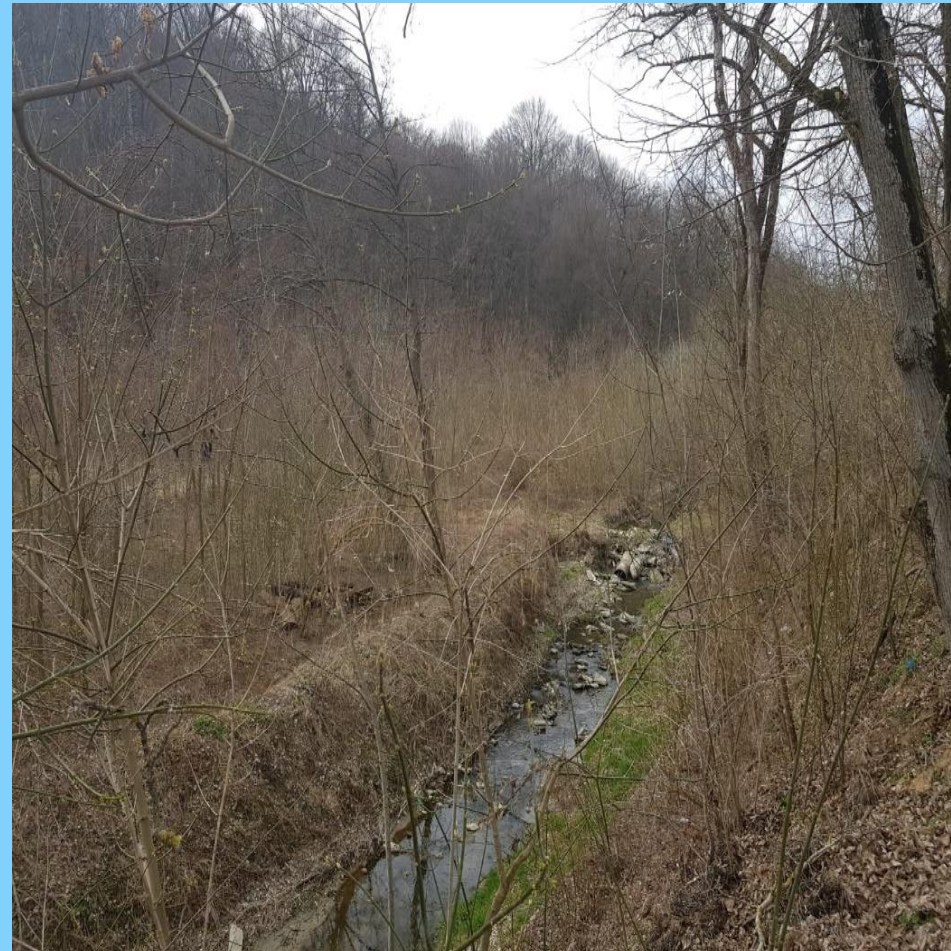

18. Consolidare mal stang pr. Bistrita la Tomșani, punct Dumbrâvești, jud. Vâlcea

Capacități: 200 ml apărare de mal; 300 ml recalibrare albie;

Valoare investiție: 400.000

Zonele apărate: case și gospodării – 7; stâlpi LEA 20 kv – 2; terenuri arabile - 5 ha ;
poduri și podețe – 1; drum comunal - 1 km;



19. Consolidare mal stang pr. Bistricioara la Tomșani, punct Bogdănești, Jud. Vâlcea

Capacități: 200 ml apărare de mal; 300 ml recalibrare albie;

Valoare investiție: 350.000

Zonele apărate: case și gospodării – 7; stâlpi LEA 20 kv – 2; terenuri arabile - 5 ha ;
poduri și podețe – 1; drum comunal- 1 km;



20. Amenajare pr. Costesti la Costesti, zona Bai Jud. Vâlcea

Capacități: 300 ml apărare de mal; 300 ml recalibrare albie; prag- 1buc

Valoare investiție: 450.000

Zonele apărate: case și gospodării – 5; stâlpi LEA 20 kv – 2; terenuri arabile - 15 ha ;
poduri și podețe – 1; drum comunal- 1 km; obiectiv economic -1 buc



21. Consolidare mal drept pr. Costesti la Costesti, zona Marinescu, Jud. Valcea

Capacități: 300 ml apărare de mal; 300 ml recalibrare albie; prag- 1buc

Valoare investiție: 400.000

Zonele apărate: case și gospodării – 15; stâlpi LEA 20 kv – 2; terenuri arabile - 18 ha ; poduri și podețe – 1; drum comunal- 1 km; obiectiv economic -1 buc



22. Consolidare mal stang pr. Costesti la Costesti, zona Invelitoare, Jud. Valcea

Capacități: 200 ml apărare de mal; 200 ml recalibrare albie;

Valoare investiție: 300.000

Zonele apărate: case și gospodării – 5; stâlpi LEA 20 kv – 2; terenuri arabile - 20 ha ; poduri și podețe – 1; drum comunal- 1 km; obiectiv economic -1 buc



23. Consolidare mal drept pr. Otasau, com. Barbatesti, Sat Barzesti, punct Maruntelu, Jud. Valcea

Capacități: 150 ml apărare de mal; 200 ml recalibrare albie;

Valoare investiție: 350.000

Zonele apărate: case și gospodării – 15; stâlpi LEA 20 kv – 2; terenuri arabile - 1 ha ; poduri și podețe – 1; punte pietonala – 1 buc; drum comunal- 0,5 km;



24. Consolidare albie pr. Luncavat la Sirineasa, zona statie apa, Jud. Valcea

Capacități: 500 ml amenajare albie; prag consolidare albie – 1 buc

Valoare investiție: 900.000

Zonele apărate: case și gospodării – 2; stâlpi LEA 20 kv – 1; terenuri arabile -100 ha; poduri și podețe – 1; drum județean- 0,5 km; obiectiv economic – 1buc.

